

FEDERAZIONE ITALIANA
TURISMO EQUESTRE
TREC - ANTE



WEEKEND IN ROSA

RADUNO DELLE AMAZZONI

Moio della Civitella, Campora, Stio

PARCO NAZIONALE DEL CILENTO

organizzatrici: dott.ssa Cristina Caiazzo e sig.ra Loredana Santangelo

referente di tratta: istruttore Carmine De Feo

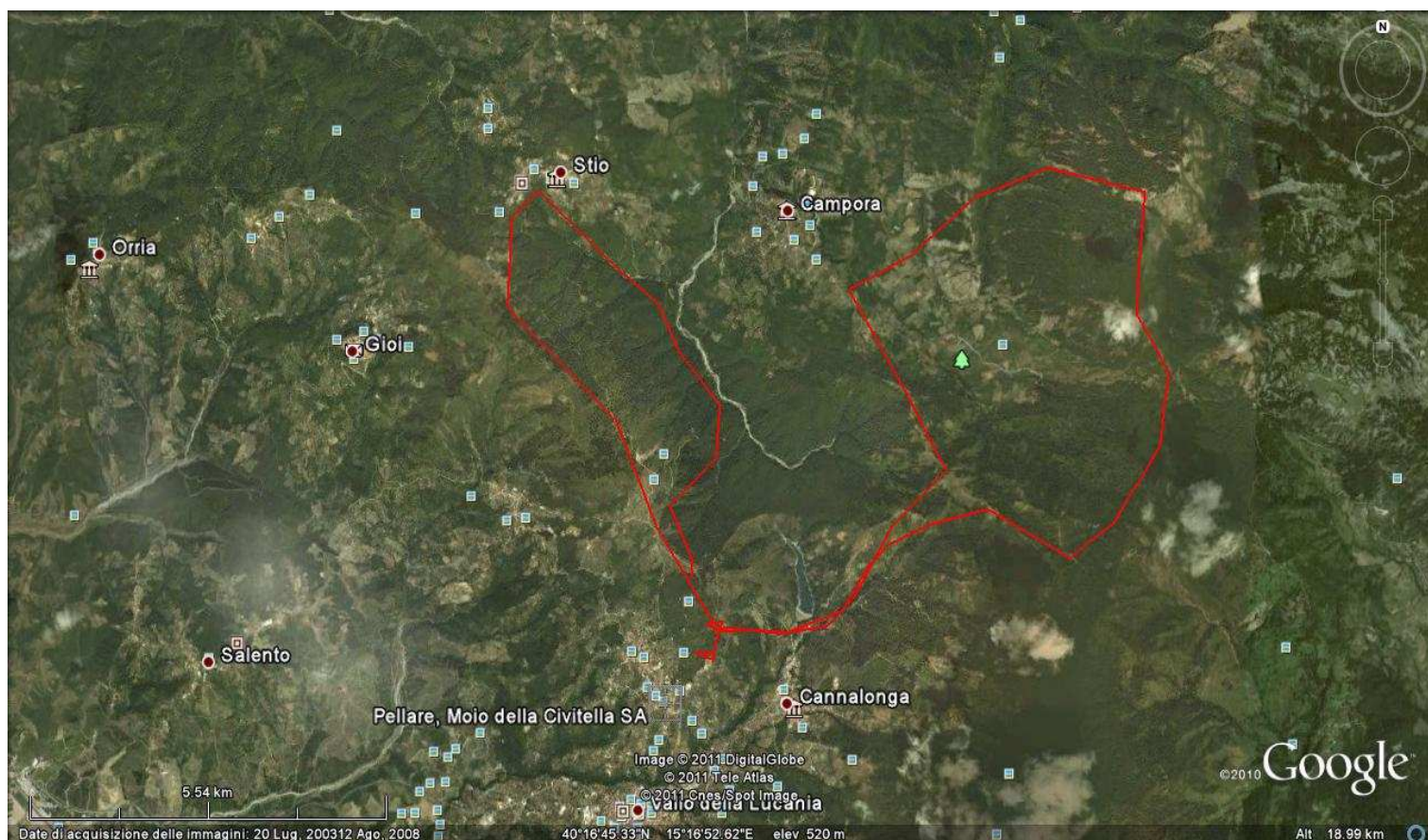

Presentazione del Trekking

Il raduno delle Amazzoni è senza ombra di dubbio uno degli eventi più originali e affascinanti per le amanti del cavallo: appuntamento riservato solo ed esclusivamente alle amazzoni ed i cavalieri accompagnati dalle stesse. La manifestazione, organizzata in collaborazione con Fitetrec - Ante Campania, prevede due giorni di escursioni a cavallo (con la possibilità di "noleggare" il cavallo direttamente in loco).

Cenni storici sulla località di Moio

Le origini di sono molto antiche, infatti gli Scavi della Civitella riportano alla luce mura da terrazzamento costituite da grossi blocchi, vasi, una porta ad arco e fondazioni risalenti al IV secolo a.C.. Nacque nel 1807 e successivamente prese vita l'aggregato di Pellare. Il generale Francesco Saverio del Carretto, portatosi nel Cilento per reprimere la rivolta Risorgimentale del 1828-29, con i poteri del Re Francesco I di Borbone, depennò il nome di Pellare dall'albo dei Comuni del Regno delle Due Sicilie. L'aggiunta del toponimo Civitella fu dovuto alla scoperta di una città-fortezza, il Frurion Civitella, a monte di Pellare e Moio. Da visitare l'acquedotto rurale del XVIII sec., la chiesa di S.Veneranda, la cappella dell'Annunziata o Madonna della Civitella, le chiese di S.Bartolomeo e S.Francesco, il molino del XVIII sec. ed il Museo della Civiltà Contadina. Interessante è il bosco di Tezzone. Il piatto tipico è "foglia e patate". Le principali manifestazioni sono quella canora, le feste di S.Veneranda, S.Aniello, S.Bartolomeo e la sagra del vino.

1° GIORNO

Gli itinerari condurranno le Amazzoni alla scoperta di un territorio situato al centro-sud del Parco nazionale del Cilento e Vallo di Diano: equilibrato mix di natura, cultura ed enogastronomia.

Durante il trek si andranno a scoprire "angoli" nascosti del monte Cervati (o Cervato) facente parte del subappennino lucano di 1.898 m, nella grande area forestale di Pruno. Si attraverserà Campora situata alle falde del Monte Falascoso (1494 m), contrafforte settentrionale del Monte Sacro (1705 m), su uno sprone che domina la profonda fossa incisa dal torrente Torno, nell'alto bacino del fiume Calore. Sono presenti diversi corsi d'acqua e laghetti collinari: il fiume Trenico, che nasce in località Aquaro, affluente del Calore.

2° GIORNO

Si partirà alla volta di Stio: il paesaggio, tipico della zona preappenninica, è costellato per lo più da rilievi arrotondati i cui pendii scivolano verso valle a volte in maniera graduale e a volte formando ripide pendenze. I versanti delle colline, interrotti da profondi e stretti valloni, terminano in basso formando ristrette aree pianeggianti solcate da esili torrenti.

Analizzando il paesaggio, si nota chiaramente che i rilievi montuosi presenti nel territorio (sia di Stio che circostanti) sono di origine non recente; sono infatti totalmente assenti i rilievi aguzzi e ripidi che, erosi dagli elementi atmosferici, hanno lasciato posto ad una conformazione meno aspra del terreno. Il centro abitato sorge sulla parte rivolta a sud della collina Casalicchio. Il nucleo del paese è stato costruito su di una fascia pianeggiante per poi estendersi lungo le pareti inclinate, nelle due opposte direzioni.

PROGRAMMA 1° GIORNO

Il trekking partirà dall'Azienda agricola la Campetella proseguendo verso Campora dove si sosterrà per il pranzo nell'area attigua; si proseguirà successivamente per il monte Cervati dove le amazzoni e i cavalieri rimarranno affascinati dal bellissimo paesaggio.

Ore 08.00: Partenza

Ore 12.00: Arrivo all'aria attrezzata di Campora e pranzo al sacco

Ore 13.00: Partenza per il monte cervati e visita all'Inghiottitoio

Ore 18.30: Arrivo

Ore 19:30 Aperitivo offerto dall'agriturismo la Campetella

Ore 20:30 Le amazzoni verranno accompagnate all'hotel ristorante Alin Village

Ore 21:00 Cena con spettacolo dal vivo

Difficoltà	Media
Lunghezza	30 km
Andature	passo e trotto
Fondo stradale %	10% asfalto, 90% sentieri brecciati o terra
Durata	6 ore circa a cavallo
Difficoltà	Il percorso è adatto ad amazzoni e cavalieri di media esperienza
	Assenza di passaggi difficili

PROGRAMMA 2° GIORNO

Il trekking partirà dall'Azienda agricola la Campetella proseguendo verso Stio dove si potranno ammirare i meravigliosi castagneti ed i paesaggi stupendi che solo il Parco Nazionale del Cilento può offrire .

Ore 08.00: Partenza

Ore 13.00: Arrivo all'Azienda agricola la Campetella per il pranzo tipico cilentano;
Degustazione del gelato di latte di asina, produzione tipica dell'azienda.

Difficoltà	Media
Lunghezza	19 km
Andature	passo e trotto
Fondo stradale %	6% asfalto, 94% sentieri brecciati o terra
Durata	5 ore circa a cavallo

**) gli orari sono indicativi e possono subire variazioni*

Abbigliamento consigliato(oltre lo standard personale):

1. un maglione o felpa
2. una giacca a vento o mantella
3. un paio di pantavento
4. un paio di scarponcini
5. un paio di scarpe da ginnastica
6. un paio di guanti • un copricapo rigido

Il materiale sopracitato va raccolto all'interno di una sacca o borsone con applicata un'etichetta riportante nome, cognome e cellulare del proprietario e consegnato possibilmente il pomeriggio precedente la partenza.

A tutte voi, buon divertimento e buon viaggio

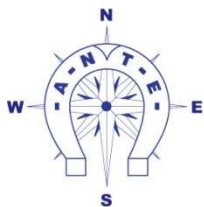

WEEK END IN ROSA

RADUNO DELLE AMAZZONI 7 - 8 MAGGIO 2011

SCHEDA DI ISCRIZIONE

Organizzatrici : Dott.ssa Cristina CAIAZZO (339-2828238) Loredana SANTANGELO (329-9451875)

Referente: Istruttore Carmine De Feo (347-1948308)

Inviare la scheda via fax al n° fax 0974/998353 o via e-mail: defeocarmine@yahoo.it, alla copia dei versamenti da effettuare sul conto di Codice Iban IT50N0103076021PREP94547213 presso Banca Monte dei Paschi di Siena intestato a De Feo Carmine

le iscrizioni si chiudono il 30 Aprile 2011.

NOME COGNOME

NATO AIL

VIA..... n°..... CAP

LOCALITA' PROV.

TEL. E-MAIL.....

TESSERA FEDERALE 2011* n°..... PATENTE tipo e n°.....

NOME CAVALLO SESSO

- | | | |
|--------------------------|---|------------|
| <input type="checkbox"/> | Amazzoni con cavallo arrivo il venerdì | (€ 150,00) |
| <input type="checkbox"/> | Amazzoni con cavallo in affitto e arrivo il venerdì | (€ 250,00) |
| <input type="checkbox"/> | Amazzoni con cavallo e con arrivo il sabato | (€ 130,00) |
| <input type="checkbox"/> | Amazzoni con cavallo in affitto e arrivo il sabato | (€ 230,00) |
| <input type="checkbox"/> | Accompagnatori | (€ 100,00) |
| <input type="checkbox"/> | Solo trekking della domenica | (€ 80,00) |

REGOLAMENTO:

Durante i percorsi delle tratte l'andatura dovrà essere il **PASSO**, per sicurezza e per motivi logistici le Guide in testa al gruppo **NON DEVONO ESSERE SUPERATE**. Si richiede a tutti i partecipanti spirito di tolleranza, tranquillità e collaborazione in ogni momento del viaggio e di indossare un'adeguato copricapo protettivo. Si fa presente che le Guide hanno la facoltà di allontanare il cavaliere che tiene comportamenti scorretti e pericolosi per il gruppo, senza restituzione della quota d'iscrizione. Il recupero mezzi è garantito nei modi e nei tempi previsti dall'organizzazione. La tratta include il costo per posto letto in agriturismo e/o b&b con assegnazione delle camere a discrezione dell'organizzazione. Non sono compresi, nella quota di iscrizione, gli extra a tavola, al di fuori del menù concordato. Si consiglia una ferratura recente. Ferrature o cure veterinarie extra sono a carico dei proprietari. Si ricorda che ogni cavaliere è responsabile del comportamento e della sicurezza del proprio cavallo. Si consiglia di portare nelle proprie bisacce: poncho impermeabile, borraccia, secchio pieghevole, ferri di riserva, crema solare; per il cavallo: brusca, striglia, ecc. e coperta in pile. **L'organizzazione declina ogni responsabilità per eventuali danni a cose, animali o persone, o di eventuali smarrimenti.**

NOTE: _____

_____ Data e firma

